



# NEXX ProChoice Gear

Digital Office – IntelliSaver Series



- たまった名刺を PCに整理
- Outlook / Lotus アドレスブックと同期
- カテゴリー分け メールグループにして同時送信
- 郵送ラベルに差し込み印刷
- はがき・携帯 アプリにデータを書き出し
- 地図・路線検索

IntelliSaver Series - NEXX Lib. # NX-300

## WorldCard Color

ワールドカード・カラー

■ 超実用域の認識能力をもつ名刺認識ソフトWorldCard シリーズで、これまでと違う名刺整理を提案。

2009年11月 iPhone 用をiTunesより発売。Blogで高い評価を得たWorldCard for iPhone のPC用本格版！

■ 簡単な編集・加工で名刺データから郵送ラベルの印刷、差し込み文書作成、アウトLOOKへのエクスポート他、Salesforce CRM(エンタープライズ版以上)などにも同期します。22ヶ国語の名刺を認識する国際派！ WorldCardの使用で、毎日受け取る名刺をきれいに整理・活用！ 時系列の整理・検索が簡単。

■ これまでの市販名刺ソフトでストレスをもっている方には、このWorldCard が問題を解決します。

### WorldCard製品の特長

#### 世界最高クラスの文字認識性能

世界的に定評のあるPenpower社の文字認識(OCR)エンジン搭載。これまでにない高い認識性能を誇ります。

#### 使いやすい日本語版ユーザーインターフェース

WorldCard Colorの日本向け機能拡張版。NEXXとPenpowerのコラボレーションで完成しました。人名・社名の読みがな候補をドロップダウンメニューから選べ、マウス操作だけで大半の名刺データの修正が終わります。また、インデックスも、人名・社名のそれぞれに、日本語50音順とアルファベット順2通りのインデックスを装備。

#### 22ヶ国語の多言語認識

日本語、英語、中国語(繁体、簡体)、韓国語、ドイツ語、フランス語、イタリア語、スペイン語(スペイン、メキシコ)、ポルトガル語(ポルトガル、ブラジル)、ロシア語、オランダ語、デンマーク語、フィンランド語、ノルウェー語、スウェーデン語、ポーランド語、ハンガリー語、トルコ語、ギリシャ語、以上22ヶ国語の名刺を認識。ユニコード表示のため、外国語が日本語Windows上でも正確に表示されます。国際化社会で外国人の名刺を受け取る機会が増えた昨今に最適です。

#### 多彩な名刺データ活用機能

名刺のそれぞれに複数のカテゴリー付けが可能。ツリー構造で仕分け、フォルダーへの簡単なドラッグアンドドロップ操作で、スキャンした名刺のグループ化が可能。グループ分けされた相手先へのメルマガ一括送信や取引先グループへの同時メール送信、はがき作成ソフトへのエクスポート、郵送ラベルの作成等、縦横に活用できます。又、同じ相手の重複した名刺の検出や、受け取り、変更履歴等の整理も簡単にできます。

#### 実用的なインポート/エクスポート/同期

よく使われるアプリとの間で、インポート、エクスポート、同期機能を使って、シームレスにコンタクト情報が交換できます。マイクロソフトアウトLOOK、アウトLOOKエクスプレス、Lotus Notes、Sales Force、Goldmine、Act! (by Sage)、Standard/Premium for WorkGroups)他、PIMアドレスブックとのデータ交換が可能。また、Excel、CSV、Access、vCard、Text File形式でのエクスポートが可能。

#### 他の画像リソースからの画像も認識整理

ユーザーの持つ、デジタルカメラやフラットベッドスキャナ、携帯電話などからの名刺画像データもインポートして認識できます。また、WorldCard ソフトウェアからフラットベッドスキャナで複数の名刺を一度にスキャンして、バッチ処理することも可能

# NEXX Digital Office -DocuSaver Series WorldCard Color (NX-300)



## 製品仕様

寸法	175 x 75 x 45 mm
重量	216 g
解像度	600 dpi
イメージ	カラー
インターフェース	USB

## 最低システム要件

CPU	Pentium III 800MHz以上
システムメモリ	256MB以上
HDD空き容量	200MB以上
対応OS	Windows 2000/XP/Vista/ Windows 7
インターフェース	USBポート
製品JANコード	4562171360780

## 同梱物

- A6 サイズ専用スキャナ（はがきサイズまでスキャン可能）
- 専用USB 2.0 対応ケーブル
- ソフトウェアCD（ドライバー、WorldCardマニュアル）
- クイックスタートガイド
- 保証書・ユーザー登録票

仕様は予告なく変更されることがあります。  
御発注前に再度お確かめください。

## NEXXだけのB2B案件対応

プロジェクト向け再販やプロモーション対象としてのご利用に関しては、特別対応しております。個別にお問い合わせ下さい。

## ご注文のご案内

個人向け通販サイトないしB2B向け営業窓口にて御注文を常時お受けしております。各種お問合せは、電話・電子メール・ホームページからお承りしております。お気軽にお問い合わせください。



(注) 本文記載の商品名は、それぞれ各社の登録商標です。

## 株式会社NEXX

システムソリューション部  
〒102-0083 千代田区麹町3-5 麹町シルクビル1F  
TEL: (03)-3511-7157 FAX: (03)-3511-7158  
Mail: info@nexx.co.jp

## 強力な検索機能

任意のキーワード(フリーワード)による全文検索機能を備え、ユーザーが素早く簡単に名刺データを検索することができます。

## 名刺データベースをフラッシュメモリーで持ち歩き

名刺データをフラッシュメモリーにビューワごと保存して、持ち歩き、WorldCardがインストールされていないPC上でも、ビューワで見ることができます。

## 直接Outlookのアドレスブックにスキャン

WorldCardのソフトウェアを起動しなくても、名刺をMicrosoft Outlookや、Outlook Express, Windows Contacts, Salesforce, ACT! by Sageなどに読み込んで使えます。

## データベースのセキュリティ保護

パスワードロックで、データベースを外部からの承認されないアクセスから守ります。

## 相手先住所の地図表示と路線案内

Google地図との連携で、名刺に記載されている世界中の住所がスクリーンに表示されます。また、Google 路線検索との連携で、目的地までの乗り換え案内が名刺の住所データからワンクリックで表示されます。

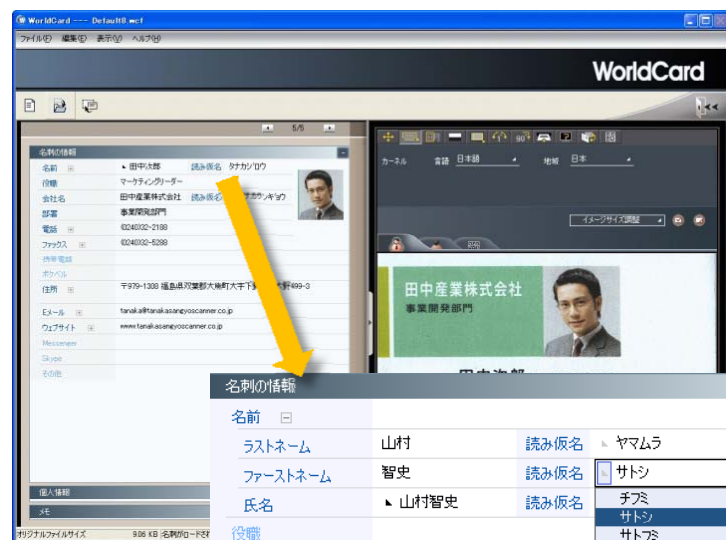

## お問い合わせ先